Câmara Municipal de Canas
Estado de São Paulo

Protocolado em 01/03/2005

MOÇÃO n.º 03/2005

Secretaria da Câmara

MOÇÃO DE APELO AOS EXCELENTÍSSIMOS SENHORES DR. JOSÉ GERALDO ALCKIMIM, DD. GOVERNADOR DO ESTADO DE SÃO PAULO E DR. DARIO RAIZ LOPES DD. SECRETÁRIO DE ESTADO DE TRANSPORTES.

SR. PRESIDENTE,

Considerando que a Rodovia Oswaldo Ortiz Monteiro (antiga Washington Luis) SP 66 que liga as cidades de Lorena a Cachoeira Paulista, passando ainda pela cidade de Canas, possui grande fluxo de veículos sendo em grande parte por caminhões pesados;

Considerando que os usuários desta importante rodovia são pessoas residentes nos municípios de Lorena, Cachoeira Paulista, Canas, Cruzeiro e Sul de Minas, entre outros, além de ser utilizada por cidadãos de locais diversos deste Estado, o que demonstra o alto trânsito de veículos nela diariamente;

Considerando ainda, que várias pessoas residentes nos municípios de Lorena, Canas e Cachoeira Paulista, utilizam desta rodovia para se locomoverem com suas bicicletas para seus locais de trabalho e para lazer;

Considerando que é de conhecimento público a precariedade que encontra-se referida rodovia, que além de sua camada asfáltica estar totalmente destruída, inexistindo a devida manutenção, sem faixas e placas de sinalização, sem acostamento, demonstrando uma verdadeira ineficiência administrativa e porque não falar num verdadeiro descaso e abandono por parte dos órgãos responsáveis, pois, são somente 12 (doze) Km de extensão;

Considerando ainda que houve vários acidentes registrado nesta rodovia, sendo certo que no dia 19/02/2005 ocorreu um acidente com vítima fatal, nas proximidades da cidade de Cachoeira Paulista, onde nos foi relatado, pelo pessoal do Corpo de Bombeiro que socorreu a vítima, que a razão de tal acidente deu-se em virtude do motorista que trafegava num veículo de pequeno porte ter-se desviado do buraco e chocar-se de frente com outro veículo pesado que transitava em sentido contrário.

Aprovado [X]

Rejeitado [ ] em: 01/03/05

Por 7 Votos Favoráveis

E - Votos Contrários

José Clemente Izalino
Presidente

Cirildo marcelo da Silva

Câmara Municipal de Canas
Estado de São Paulo

Protocolado em 01/03/2005

Secretaria da Câmara

MOÇÃO n.º 03/2005

Considerando ainda, que o Estado de São Paulo, tem a missão, por si só, de ser exemplo no tocante aos serviços públicos prestados aos seus usuários, pois, é o Estado considerado a " locomotiva da Nação";

Considerando finalmente, que em virtude das chuvas ocorridas em nossa região, as condições da rodovia agravaram-se, e que a empreiteira responsável pela manutenção corretiva, não está realizando a contento os reparos necessários para dotar a rodovia de uso com a mínima segurança, pois somente tapam alguns buracos, conforme fotos anexas.

Diante do acima exposto, a **CÂMARA MUNICIPAL DE CANAS** vem através desta **MOÇÃO DE APELO** solicitar das Autoridades acima mencionadas, que em razão do estado de calamidade que se encontra a referida rodovia, intervenham no sentido de realizar urgentemente uma reforma geral nesses 12 km, ou seja, pavimentá-la, sinalizá-la adequadamente com faixas e placas e construir o acostamento, atendendo assim, diretamente os anseios da população que utilizam desta importante rodovia.

Outrossim, solicitamos que seja dado ciência desta às Câmaras Municipais das cidades de Lorena, Cachoeira Paulista e Cruzeiro, bem como, aos Srs. Francisco Yamaka, Paulo Cesar da Silva, Luiz Arnaldo Zanin, Afonso Domingues Quintas e a imprensa escrita e falada de nossa região.

Sala das Sessões, 01 de março 2005.

JOÃO ANTONIO MARTON NETO
Vereador do PSB

PAULO CESAR BILARD DE CARVALHO
Vereador do PSB

REDMILSON ARTHUR QUINTAS
Vereador do PT

Aprovado [X]
Rejeitado [ ]
em: 01/03/05
Por 7 Votos Favoráveis
E 0 Votos Contrários

José Clemente Izalino
Presidente

FOTO 01 - RODOVIA OSVALDO ORTIZ MONTEIRO - TRECHO ENTRE CANAS e CACHOEIRA PAULISTA

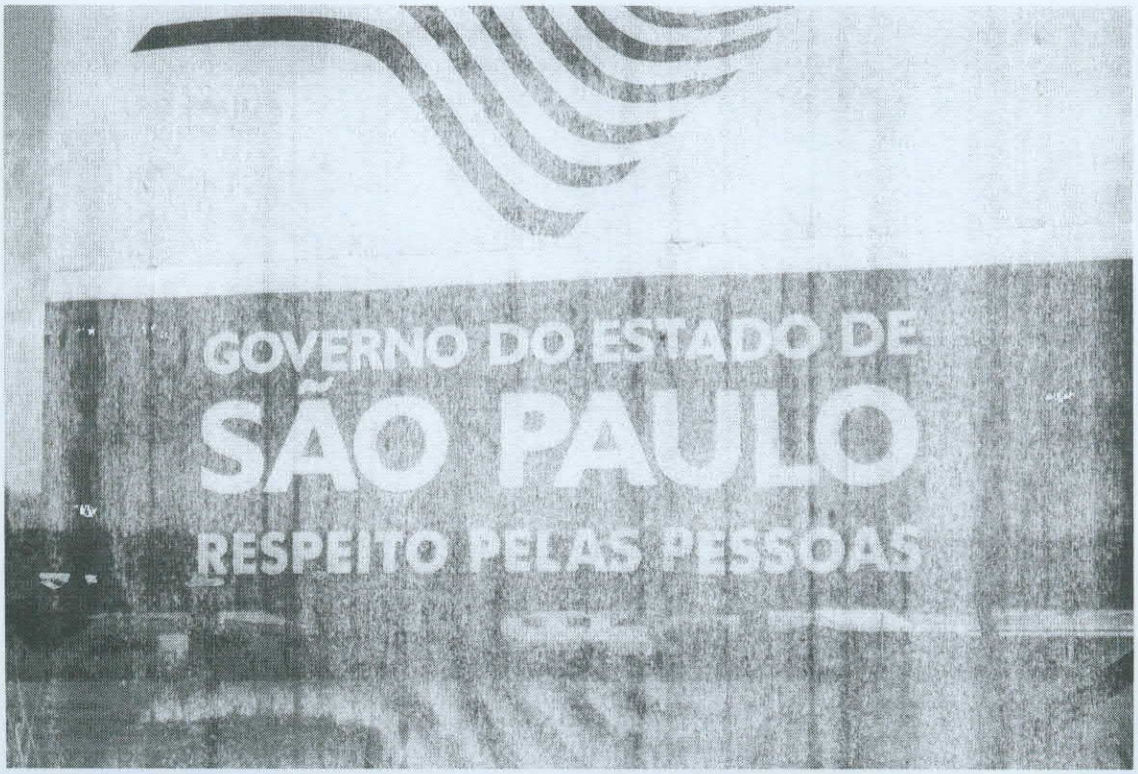

FOTO 02 - PLACA NA RODOVIA OSVALDO O. MONTEIRO
TRECHO ENTRE CANAS e CACHOEIRA PAULISTA

FOTO 03 - RODOVIA OSVALDO O. MONTEIRO
TRECHO CANAS x LORENA (ENTRADA DE CANAS)

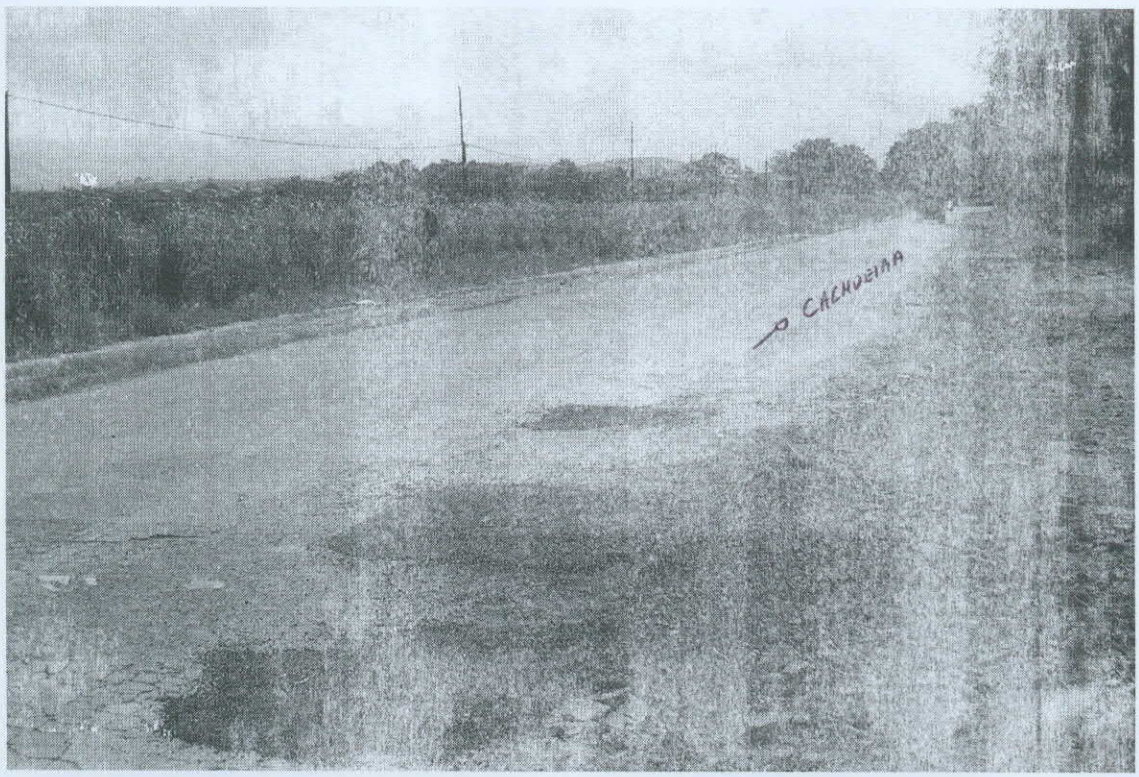

FOTO 04 - RODOVIA OSVALDO O. MONTEIRO

TRECHO: CANAS x CACHOEIRA PAULISTA

OBS: FINAL EXISTE UMA CURVA, LOCAL ONDE OCORREU ACIDENTE COM VÍTIMA FATAL NO DIA 19/02/05.

FOTO 05 - ROD. OSVALDO O. MONTEIRO
TRECHO: CACHOEIRA PAULISTA → CANAS

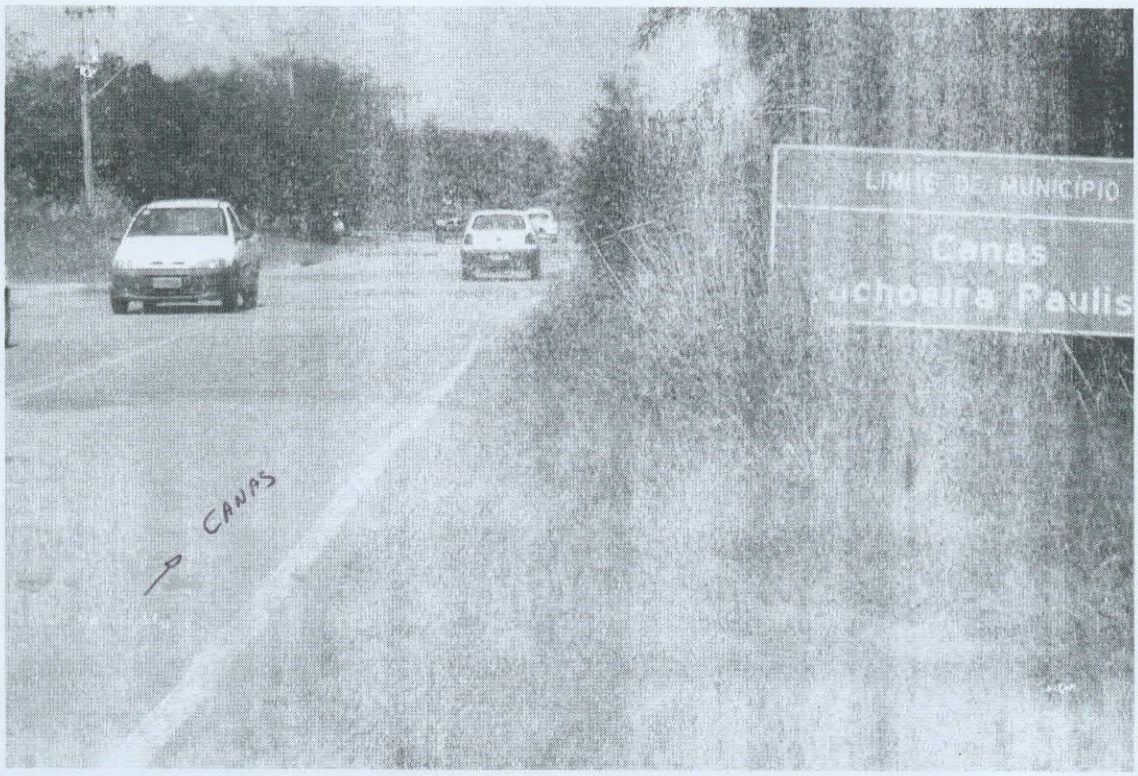

FOTO 06 - ROD OSVALDO O. MONTEIRO
TRECHO: CACHOEIRA PAULISTA → CANAS

FOTO 07: ROD. OSVALDO O. MONTEIRO
TRECHO: CACHOEIRA PAULISTA ~> CANAS
(Próximo à Caminhas)

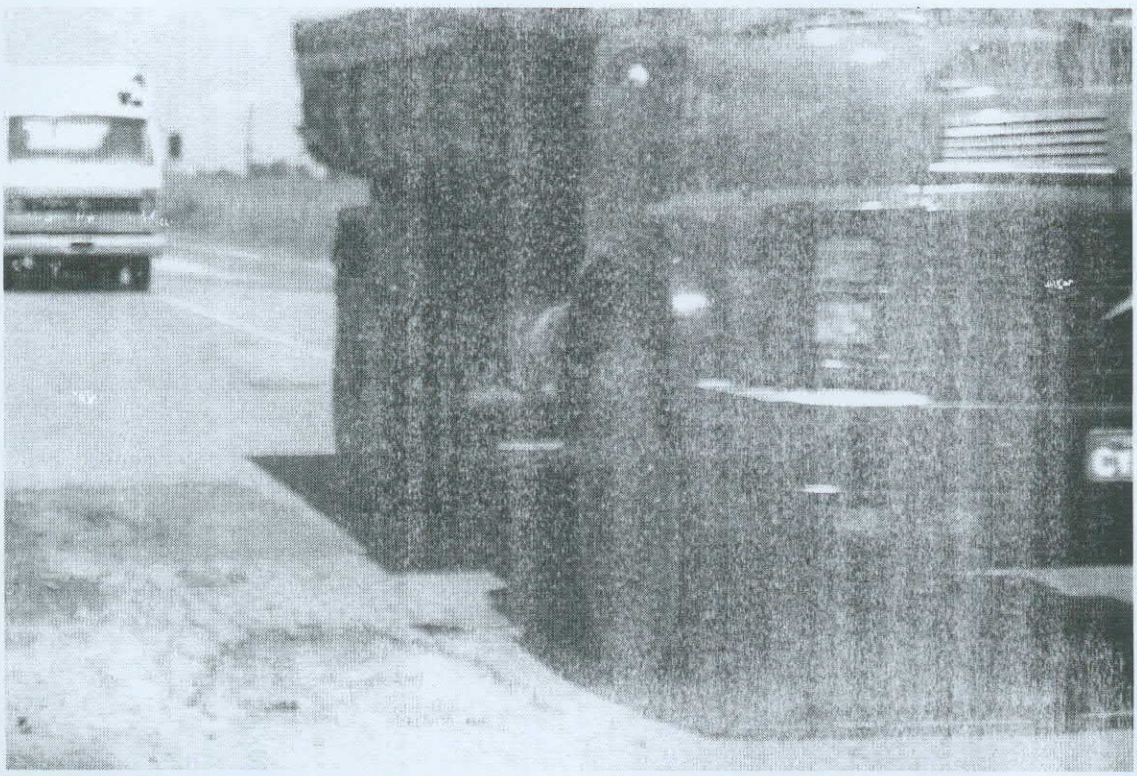

FOTO 08: ampliação da foto 07, porém com veículos desviando do buraco e invadindo a pista contrária.

FOTO 10 : ROD. OSVALDO O. MONTEIRO
TRECHO : LORENA → CANAS (ENTRADA DE CANAS)

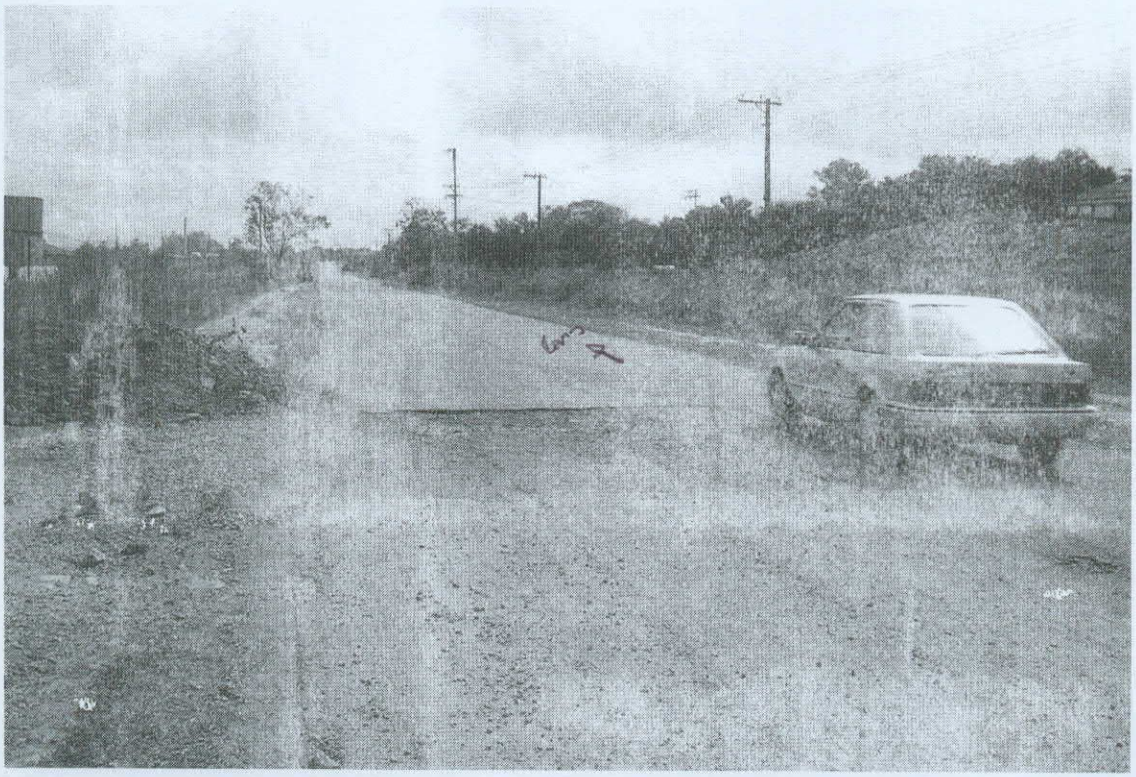

FOTO 11 : ROD. OSVALDO O. MONTEIRO
TRECHO : LORENA → CANAS (próximo KM 195)

FOTO 12 - ROD. OSVALDO O. MONTEIRO
TRECHO: LORENA - CANAS (Veículo entra na outra faixa)

FOTO 13 - ROD. OSVALDO O. MONTEIRO
TRECHO: CANAS → LORENA (EM FRENTE, digo, ENTRE O BAIRRO DONA ANA)