



**MOÇÃO** n.º 021/2014

Secretaria da Câmara

**Moção de Apelo ao Sr. Superintendente Regional do DNIT do Estado de São Paulo, Sr. Ricardo Rossi Madalena e Substituto Sr. Rinaldo Felix da Costa, e a Sr.ª Walquiria Yumiko Fujji, Coordenadora de Exploração da Infraestrutura Rodoviária – ANTT.**

**SR. PRESIDENTE,**

Considerando que o Município de Canas/SP, está em sua 5ª Legislatura Político Administrativa e com o crescimento da cidade houve também uma maior utilização dos meios de transportes coletivos de passageiros pela Rodovia Presidente Dutra que corta o município e é muito utilizada atualmente por trabalhadores e estudantes, que estão encontrando muitas dificuldades para o embarque e desembarque no km 46 da rodovia visto que muitas vezes os condutores dos ônibus se negam a fazer a parada por não haver sinalização ou o próprio ponto de parada;

Considerando que este Vereador encaminhou o Requerimento n.º 05/2014, aprovado na Câmara Municipal de Canas/SP, para a CCR – Nova Dutra solicitando providências, para a solução deste problema que tem prejudicado nossos munícipes o qual obtive como resposta conforme cópias em anexo que não há previsão para este tipo de serviço, visto que não há aprovação ou solicitação da ANTT (Agência Nacional de Transportes Terrestres);

Portanto, diante do acima exposto, **a CÂMARA MUNICIPAL DE CANAS, vem através desta Moção de Apelo, ao Sr. Superintendente Regional do DNIT do Estado de São Paulo, Sr. Ricardo Rossi Madalena e Substituto Sr. Rinaldo Felix da Costa, e a Sr.ª Walquiria Yumiko Fujji, Coordenadora de Exploração da Infraestrutura Rodoviária – ANTT,** solicitando a gentileza de Vossas Excelências no sentido de nos ajudar na solução do problema, e segue em anexo cópias das respostas da CCR – Nova Dutra e comprovantes de bilhetes de passagens utilizados no transportes de passageiros na Rodovia Presidente Dutra.

Aprovado  Rejeitado  Retirado

1

em: 06/05/14

Por 08 Votos Favoráveis

- Votos Contrários

- Abstenções

- Ausências

Ver. Lucemir do Amaral

Presidente



**MOÇÃO** n.º 021/2014

Secretaria da Câmara

Que seja dado ciência desta Moção de Apelo ao Sr. Prefeito Municipal Rinaldo Benedito Thimóteo Zanin e ao Sr. Marcos Rodrigues Brunelli, CCR – Nova Dutra (Gestão de Atendimentos) e ao Diretor da CCR – Nova Dutra.

Sala das Sessões, 06 de maio de 2014.

*AOL*  
**JOSÉ ANTONIO DE OLIVEIRA**

Vereador – PR

Aprovado  Rejeitado  Retirado

em: 06/05/14

Por 08 Votos Favoráveis

- Votos Contrários

- Abstencões

- Ausências

*Lucemir do Amaral*  
Ver. Lucemir do Amaral  
Presidente

Santa Isabel, 31 de março de 2014.

AT-000282/2014

À

**Câmara Municipal de Canas**

Rua Nossa Senhora Auxiliadora, 500 – centro  
12615-000 – Canas/SP

**At.: Exmo. Sr. Lucemir do Amaral**

Presidente

**REF.: VOSSO OFÍCIO S. C. Nº. 007/2014**

**ASSUNTO: SOLICITAÇÃO DE INSTALAÇÃO/SINALIZAÇÃO DE PONTO DE ÔNIBUS**

Exmo. Sr.,

Em atenção aos termos do ofício em referência, no qual V. Exa. encaminha o requerimento nº 05/14, de autoria do Vereador José Antonio de Oliveira, temos a informar o quarto segue:

A Concessão da Rodovia Presidente Dutra, por se tratar de Rodovia Federal, é regida pelas disposições contidas no Contrato de Concessão PG – 137/95-00, celebrado na data de 31.10.95, entre a União Federal, então representada pelo extinto Departamento Nacional de Estradas de Rodagem – D.N.E.R., hoje, ANTT – Agência Nacional de Transportes Terrestres, e a Concessionária da Rodovia Presidente Dutra S/A - NovaDutra.

No escopo de investimentos previsto no referido Contrato de Concessão, visando a execução das obras na Rodovia Presidente Dutra, não há previsão para o tipo de serviço solicitado, sendo certo que qualquer alteração no referido programa deverá ser previamente examinada e aprovada pela Agência Nacional de Transportes Terrestres – ANTT.

Esclarecemos, ainda, que o local mencionado não é apropriado para instalação de ponto de ônibus e nem para o embarque e desembarque de passageiros. Além disso, informamos que a implantação de um ponto de ônibus deverá contemplar baía, faixas de aceleração e desaceleração, abrigo, sinalização horizontal e vertical.

Sendo o que nos cumpria informar, aproveitamos a oportunidade para reiterar a V. Exa. protestos de elevada estima e consideração.

Atenciosamente,



**Marcos Rodrigues Brunelli**

Gestor de Atendimento

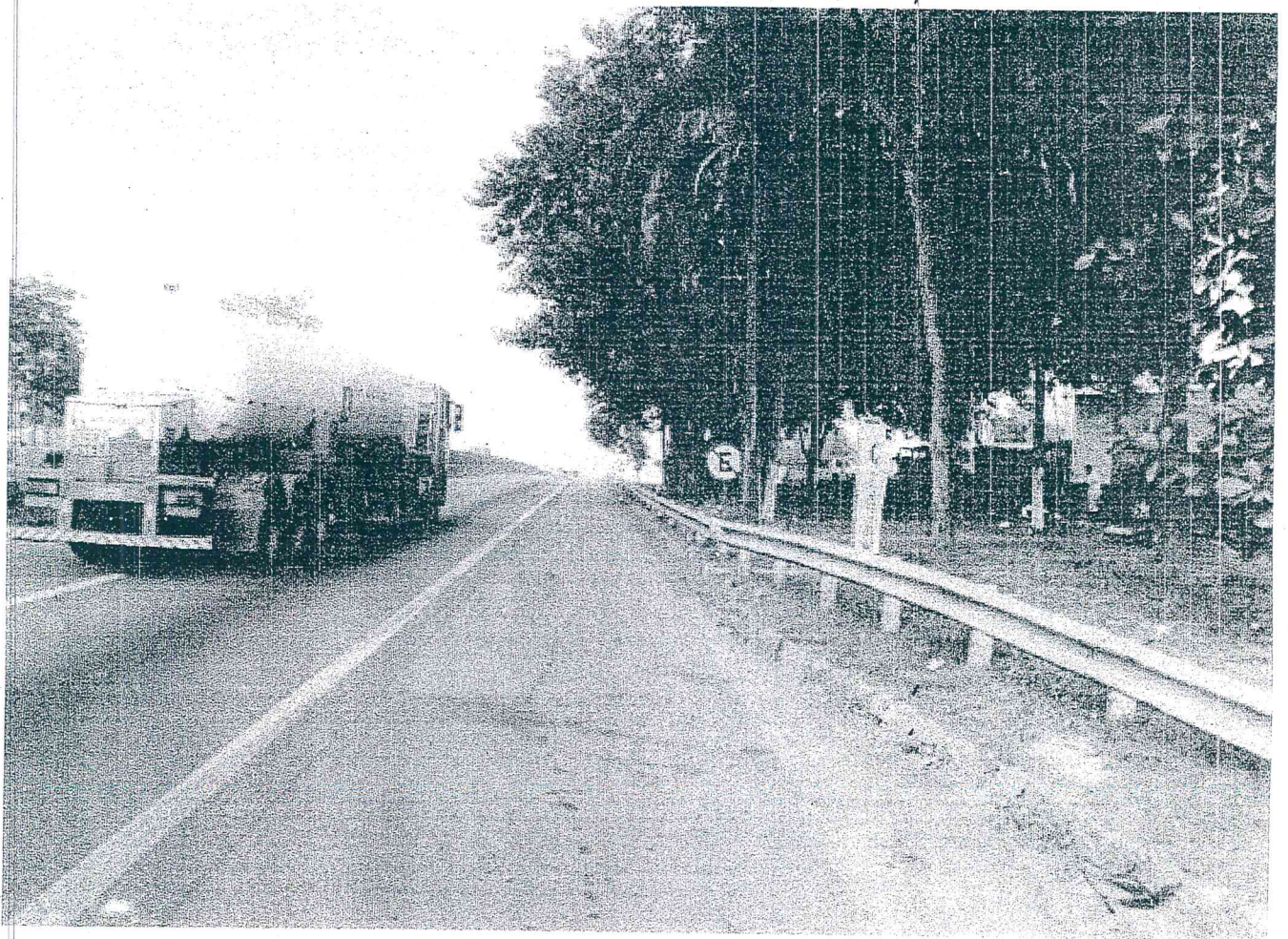
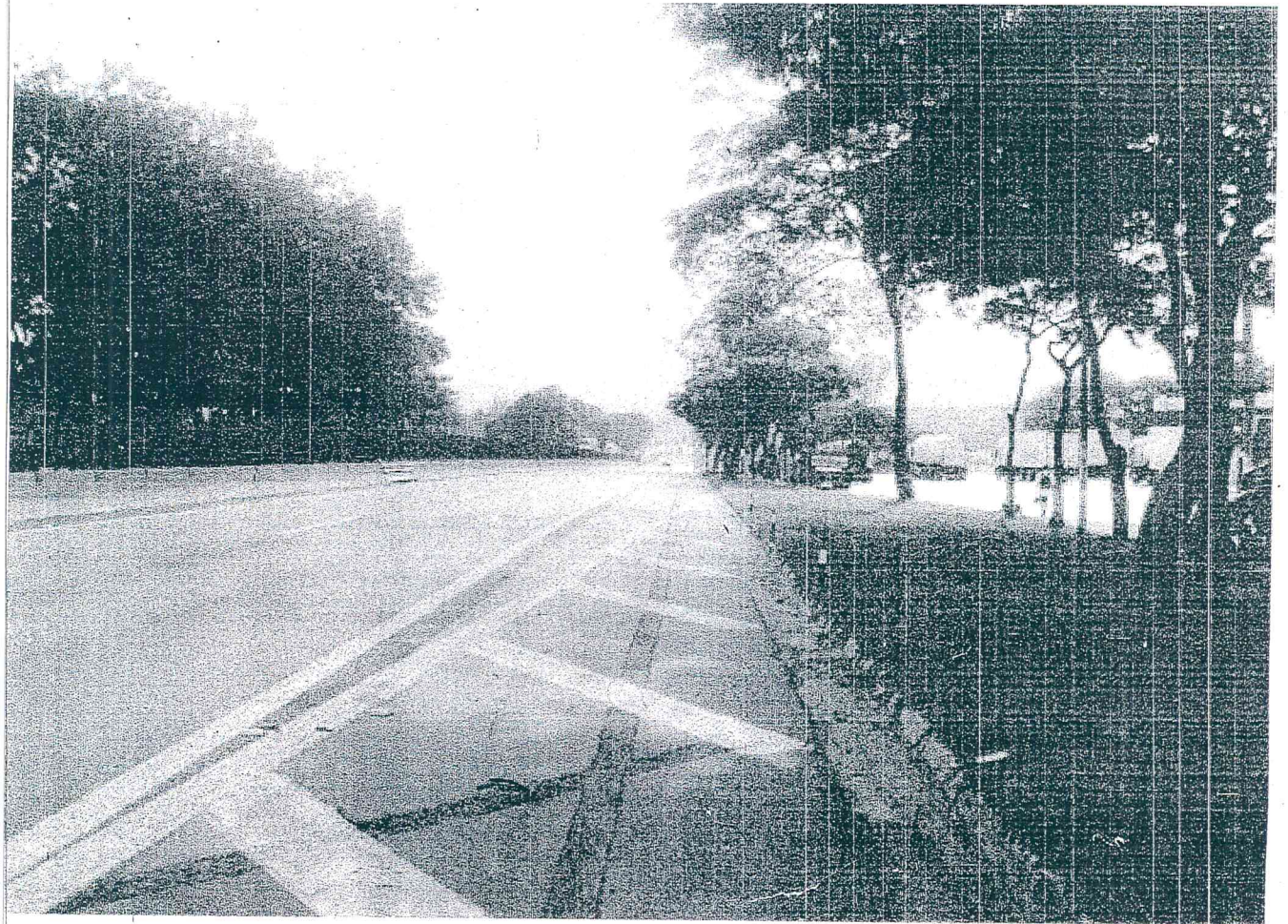

**EMPRESA DE ÔNIBUS PÁSSARO MARRON S/A.**  
Rua José Pereira Jorge, 178 - Tel.: 3775-3890 - SP  
I. E. 100.291.966.114 - CNPJ: 61.563.557/0001-25

**BILHETE DE PASSAGEM RODOVIÁRIA - 1ª VIA**  
Série D-700 Nº 469033  
Linha 425

**CIDADES**

APARECIDA	114
GUARATINGUETÁ	116
LORENA	117
CANAS	119
CACH. PAULISTA	120
CRUZEIRO	122

Data e Horário da Emissão/Viagem

Tarifa	Pedágio
Poltrona	Valor da Passagem

Indústria Gráfica Cury Ltda. - R. Padre João, 293 - Penha - São Paulo - CNPJ: 61.155.453/0001-81  
Auto 695

É PROIBIDO FUMAR NO INTERIOR DO VEÍCULO

**EMPRESA DE ÔNIBUS PÁSSARO MARRON S/A.**  
Rua José Pereira Jorge, 178 - Tel.: 3775-3890 - SP  
I. E. 100.291.966.114 - CNPJ: 61.563.557/0001-25

**BILHETE DE PASSAGEM RODOVIÁRIA - 1ª VIA**  
Série D-700 Nº 468725  
Linha 425

**CIDADES**

APARECIDA	114
GUARATINGUETÁ	116
LORENA	117
CANAS	119
CACH. PAULISTA	120
CRUZEIRO	122

Data e Horário da Emissão/Viagem

Tarifa	Pedágio
Poltrona	Valor da Passagem

Indústria Gráfica Cury Ltda. - R. Padre João, 293 - Penha - São Paulo - CNPJ: 61.155.453/0001-81  
Auto 695

É PROIBIDO FUMAR NO INTERIOR DO VEÍCULO

**EMPRESA DE ÔNIBUS PÁSSARO MARRON LTDA.**  
Rua Dep. Vicente Penido, 255 - Tel.: 6905-1022 - São Paulo  
Inscrição Estadual: 100.291.966.114 - CNPJ: 61.563.557/0001-25

**BILHETE DE PASSAGEM RODOVIÁRIA - 1ª VIA**  
LINHA 032.01-1 Série D-640 Nº 17409  
LORENA — CANAS

**E VICE-VERSA**

Data Emissão/Viagens Horário

Tarifa	Pedágio	Outros	Valor da Passagem
--------	---------	--------	-------------------

O passageiro manterá em seu poder este bilhete, para fins de fiscalização em viagem.  
Ind. Gráfica Cury Ltda. - R. Padre João, 293 Penha - São Paulo - CNPJ 61.155.453/0001-81  
60 t. 15.301 a 21.300x1 02/03 - Aut. 13311 12,0 KMS.

**EMPRESA DE ÔNIBUS PÁSSARO MARRON LTDA.**  
Rua Dep. Vicente Penido, 255 - Tel.: 6905-1022 - São Paulo  
Inscrição Estadual: 100.291.966.114 - CNPJ: 61.563.557/0001-25

**BILHETE DE PASSAGEM RODOVIÁRIA - 1ª VIA**  
LINHA 032.01-1 Série D-640 Nº 17410  
LORENA — CANAS

**E VICE-VERSA**

Data Emissão/Viagens Horário

Tarifa	Pedágio	Outros	Valor da Passagem
--------	---------	--------	-------------------

O passageiro manterá em seu poder este bilhete, para fins de fiscalização em viagem.  
Ind. Gráfica Cury Ltda. - R. Padre João, 293 Penha - São Paulo - CNPJ 61.155.453/0001-81  
60 t. 15.301 a 21.300x1 02/03 - Aut. 13311 12,0 KMS.

**EMPRESA DE ÔNIBUS PÁSSARO MARRON LTDA.**  
Rua Dep. Vicente Penido, 255 - Tel.: 6905-1022 - São Paulo  
Inscrição Estadual: 100.291.966.114 - CNPJ: 61.563.557/0001-25

**BILHETE DE PASSAGEM RODOVIÁRIA - 1ª VIA**  
LINHA 032.04-1 Série D-641 Nº 10015  
CANAS — CRUZEIRO

**E VICE-VERSA**

Data Emissão/Viagens Horário

Tarifa	Pedágio	Outros	Valor da Passagem
--------	---------	--------	-------------------

O passageiro manterá em seu poder este bilhete, para fins de fiscalização em viagem.  
Ind. Gráfica Cury Ltda. - R. Padre João, 293 Penha - São Paulo - CNPJ 61.155.453/0001-81  
30 t. 9.001 a 12.000x1 02/03 - Aut. 13312 25,5 KMS.

**EMPRESA DE ÔNIBUS PÁSSARO MARRON LTDA.**  
Rua Dep. Vicente Penido, 255 - Tel.: 6905-1022 - São Paulo  
Inscrição Estadual: 100.291.966.114 - CNPJ: 61.563.557/0001-25

**BILHETE DE PASSAGEM RODOVIÁRIA - 1ª VIA**  
LINHA 032.04-1 Série D-641 Nº 8494  
CANAS — CRUZEIRO

**E VICE-VERSA**

Data Emissão/Viagens Horário

Tarifa	Pedágio	Outros	Valor da Passagem
--------	---------	--------	-------------------

O passageiro manterá em seu poder este bilhete, para fins de fiscalização em viagem.  
Ind. Gráfica Cury Ltda. - R. Padre João, 293 Penha - São Paulo - CNPJ 61.155.453/0001-81  
30 t. 6.001 a 9.000x1 - 12/02 - Aut. 13163 25,5 KMS.

**EMPRESA DE ÔNIBUS PÁSSARO MARRON LTDA.**  
Rua Dep. Vicente Penido, 255 - Tel.: 6905-1022 - São Paulo  
Inscrição Estadual: 100.291.966.114 - CNPJ: 61.563.557/0001-25

**BILHETE DE PASSAGEM RODOVIÁRIA - 1ª VIA**  
LINHA 032.01-1 Série D-640 Nº 17411  
LORENA — CANAS

**E VICE-VERSA**

Data Emissão/Viagens Horário

Tarifa	Pedágio	Outros	Valor da Passagem
--------	---------	--------	-------------------

O passageiro manterá em seu poder este bilhete, para fins de fiscalização em viagem.  
Ind. Gráfica Cury Ltda. - R. Padre João, 293 Penha - São Paulo - CNPJ 61.155.453/0001-81  
60 t. 15.301 a 21.300x1 02/03 - Aut. 13311 12,0 KMS.

**EMPRESA DE ÔNIBUS PÁSSARO MARRON LTDA.**  
Rua Dep. Vicente Penido, 255 - Tel.: 6905-1022 - São Paulo  
Inscrição Estadual: 100.291.966.114 - CNPJ: 61.563.557/0001-25

**BILHETE DE PASSAGEM RODOVIÁRIA - 1ª VIA**  
LINHA 032.01-1 Série D-640 Nº 17412  
LORENA — CANAS

**E VICE-VERSA**

Data Emissão/Viagens Horário

Tarifa	Pedágio	Outros	Valor da Passagem
--------	---------	--------	-------------------

O passageiro manterá em seu poder este bilhete, para fins de fiscalização em viagem.  
Ind. Gráfica Cury Ltda. - R. Padre João, 293 Penha - São Paulo - CNPJ 61.155.453/0001-81  
60 t. 15.301 a 21.300x1 02/03 - Aut. 13311 12,0 KMS.

É PROIBIDO FUMAR NO INTERIOR DO VEÍCULO

**EMPRESA DE ÔNIBUS PÁSSARO MARRON LTDA.**  
 Rua Dep. Vicente Penido, 255 - Tel.: 6905-1022 - São Paulo  
 Inscrição Estadual: 100.291.966.114 CNPJ: 61.563.557/0001-25

BILHETE DE PASSAGEM RODOVIÁRIA - 1ª VIA  
 LINHA

032.01-1 **Nº 17341**  
 Série D-640

**LORENA — CANAS**

E VICE-VERSA

Data Emissão/Viagens \_\_\_\_\_ Horário \_\_\_\_\_

Tarifa	Pedágio	Outros	Valor da Passagem
--------	---------	--------	-------------------

O passageiro manterá em seu poder este bilhete, para fins de fiscalização em viagem.  
 Ind. Gráfica Cury Ltda. - R. Padre João, 293  
 Penha - São Paulo - CNPJ 61.155.453/0001-81  
 60 t. 15.301 a 21.300x1 02/03 - Aut. 13311  
 12,0 KMS.

É PROIBIDO FUMAR NO INTERIOR DO VEÍCULO

**EMPRESA DE ÔNIBUS PÁSSARO MARRON LTDA.**  
 Rua Dep. Vicente Penido, 255 - Tel.: 6905-1022 - São Paulo  
 Inscrição Estadual: 100.291.966.114 CNPJ: 61.563.557/0001-25

BILHETE DE PASSAGEM RODOVIÁRIA - 1ª VIA  
 LINHA

032.01-1 **Nº 17344**  
 Série D-640

**LORENA — CANAS**

E VICE-VERSA

Data Emissão/Viagens \_\_\_\_\_ Horário \_\_\_\_\_

Tarifa	Pedágio	Outros	Valor da Passagem
--------	---------	--------	-------------------

O passageiro manterá em seu poder este bilhete, para fins de fiscalização em viagem.  
 Ind. Gráfica Cury Ltda. - R. Padre João, 293  
 Penha - São Paulo - CNPJ 61.155.453/0001-81  
 60 t. 15.301 a 21.300x1 02/03 - Aut. 13311  
 12,0 KMS.

É PROIBIDO FUMAR NO INTERIOR DO VEÍCULO

**EMPRESA DE ÔNIBUS PÁSSARO MARRON LTDA.**  
 Rua Dep. Vicente Penido, 255 - Tel.: 6905-1022 - São Paulo  
 Inscrição Estadual: 100.291.966.114 CNPJ: 61.563.557/0001-25

BILHETE DE PASSAGEM RODOVIÁRIA - 1ª VIA  
 LINHA

032.01-1 **Nº 17343**  
 Série D-640

**LORENA — CANAS**

E VICE-VERSA

Data Emissão/Viagens \_\_\_\_\_ Horário \_\_\_\_\_

Tarifa	Pedágio	Outros	Valor da Passagem
--------	---------	--------	-------------------

O passageiro manterá em seu poder este bilhete, para fins de fiscalização em viagem.  
 Ind. Gráfica Cury Ltda. - R. Padre João, 293  
 Penha - São Paulo - CNPJ 61.155.453/0001-81  
 60 t. 15.301 a 21.300x1 02/03 - Aut. 13311  
 12,0 KMS.

É PROIBIDO FUMAR NO INTERIOR DO VEÍCULO

**EMPRESA DE ÔNIBUS PÁSSARO MARRON LTDA.**  
 Rua Dep. Vicente Penido, 255 - Tel.: 6905-1022 - São Paulo  
 Inscrição Estadual: 100.291.966.114 CNPJ: 61.563.557/0001-25

BILHETE DE PASSAGEM RODOVIÁRIA - 1ª VIA  
 LINHA

032.01-1 **Nº 17408**  
 Série D-640

**LORENA — CANAS**

E VICE-VERSA

Data Emissão/Viagens \_\_\_\_\_ Horário \_\_\_\_\_

Tarifa	Pedágio	Outros	Valor da Passagem
--------	---------	--------	-------------------

O passageiro manterá em seu poder este bilhete, para fins de fiscalização em viagem.  
 Ind. Gráfica Cury Ltda. - R. Padre João, 293  
 Penha - São Paulo - CNPJ 61.155.453/0001-81  
 60 t. 15.301 a 21.300x1 02/03 - Aut. 13311  
 12,0 KMS.

É PROIBIDO FUMAR NO INTERIOR DO VEÍCULO

**EMPRESA DE ÔNIBUS PÁSSARO MARRON LTDA.**  
 Rua Dep. Vicente Penido, 255 - Tel.: 6905-1022 - São Paulo  
 Inscrição Estadual: 100.291.966.114 CNPJ: 61.563.557/0001-25

BILHETE DE PASSAGEM RODOVIÁRIA - 1ª VIA  
 LINHA

032.04-1 **Nº 8063**  
 Série D-641

**CANAS — CRUZEIRO**

E VICE-VERSA

Data Emissão/Viagens \_\_\_\_\_ Horário \_\_\_\_\_

Tarifa	Pedágio	Outros	Valor da Passagem
--------	---------	--------	-------------------

O passageiro manterá em seu poder este bilhete, para fins de fiscalização em viagem.  
 Ind. Gráfica Cury Ltda. - R. Padre João, 293  
 Penha - São Paulo - CNPJ 61.155.453/0001-81  
 30 t. 6.001 a 9.000x1 12/02 - Aut. 13163  
 25,5 KMS.

É PROIBIDO FUMAR NO INTERIOR DO VEÍCULO

**EMPRESA DE ÔNIBUS PÁSSARO MARRON LTDA.**  
 Rua Dep. Vicente Penido, 255 - Tel.: 6905-1022 - São Paulo  
 Inscrição Estadual: 100.291.966.114 CNPJ: 61.563.557/0001-25

BILHETE DE PASSAGEM RODOVIÁRIA - 1ª VIA  
 LINHA

032.04-1 **Nº 8493**  
 Série D-641

**CANAS — CRUZEIRO**

E VICE-VERSA

Data Emissão/Viagens \_\_\_\_\_ Horário \_\_\_\_\_

Tarifa	Pedágio	Outros	Valor da Passagem
--------	---------	--------	-------------------

O passageiro manterá em seu poder este bilhete, para fins de fiscalização em viagem.  
 Ind. Gráfica Cury Ltda. - R. Padre João, 293  
 Penha - São Paulo - CNPJ 61.155.453/0001-81  
 30 t. 6.001 a 9.000x1 12/02 - Aut. 13163  
 25,5 KMS.

É PROIBIDO FUMAR NO INTERIOR DO VEÍCULO

**EMPRESA DE ÔNIBUS PÁSSARO MARRON LTDA.**  
 Rua Dep. Vicente Penido, 255 - Tel.: 6905-1022 - São Paulo  
 Inscrição Estadual: 100.291.966.114 CNPJ: 61.563.557/0001-25

BILHETE DE PASSAGEM RODOVIÁRIA - 1ª VIA  
 LINHA

032.04-1 **Nº 8491**  
 Série D-641

**CANAS — CRUZEIRO**

E VICE-VERSA

Data Emissão/Viagens \_\_\_\_\_ Horário \_\_\_\_\_

Tarifa	Pedágio	Outros	Valor da Passagem
--------	---------	--------	-------------------

O passageiro manterá em seu poder este bilhete, para fins de fiscalização em viagem.  
 Ind. Gráfica Cury Ltda. - R. Padre João, 293  
 Penha - São Paulo - CNPJ 61.155.453/0001-81  
 30 t. 6.001 a 9.000x1 12/02 - Aut. 13163  
 25,5 KMS.

É PROIBIDO FUMAR NO INTERIOR DO VEÍCULO

**EMPRESA DE ÔNIBUS PÁSSARO MARRON LTDA.**  
 Rua Dep. Vicente Penido, 255 - Tel.: 6905-1022 - São Paulo  
 Inscrição Estadual: 100.291.966.114 CNPJ: 61.563.557/0001-25

BILHETE DE PASSAGEM RODOVIÁRIA - 1ª VIA  
 LINHA

032.04-1 **Nº 10014**  
 Série D-641

**CANAS — CRUZEIRO**

E VICE-VERSA

Data Emissão/Viagens \_\_\_\_\_ Horário \_\_\_\_\_

Tarifa	Pedágio	Outros	Valor da Passagem
--------	---------	--------	-------------------

O passageiro manterá em seu poder este bilhete, para fins de fiscalização em viagem.  
 Ind. Gráfica Cury Ltda. - R. Padre João, 293  
 Penha - São Paulo - CNPJ 61.155.453/0001-81  
 30 t. 9.001 a 12.000x1 02/03 - Aut. 13312  
 25,5 KMS.

É PROIBIDO FUMAR NO INTERIOR DO VEÍCULO

**EMPRESA DE ÔNIBUS PÁSSARO MARRON LTDA.**  
 Rua Dep. Vicente Penido, 255 - Tel.: 6905-1022 - São Paulo  
 Inscrição Estadual: 100.291.966.114 CNPJ: 61.563.557/0001-25

BILHETE DE PASSAGEM RODOVIÁRIA - 1ª VIA  
 LINHA

032.04-1 **Nº 10013**  
 Série D-641

**CANAS — CRUZEIRO**

E VICE-VERSA

Data Emissão/Viagens \_\_\_\_\_ Horário \_\_\_\_\_

Tarifa	Pedágio	Outros	Valor da Passagem
--------	---------	--------	-------------------

O passageiro manterá em seu poder este bilhete, para fins de fiscalização em viagem.  
 Ind. Gráfica Cury Ltda. - R. Padre João, 293  
 Penha - São Paulo - CNPJ 61.155.453/0001-81  
 30 t. 9.001 a 12.000x1 02/03 - Aut. 13312  
 25,5 KMS.